

## **ESTRATTO DI VERBALE N. 2**

**(Associazione Don Giuseppe Girelli -  
Conversione da Centro Servizi per persone anziane non autosufficienti "Casa San Giuseppe - Sesta  
Opera" a RSA per persone con disabili ad alta intensità assistenziale - Comune di Ronco all'Adige)**

### **COMITATO DEI SINDACI DEL DISTRETTO 3 PIANURA VERONESE DELL'AZIENDA ULSS 9 SCALIGERA**

**Legge Regionale 25 ottobre 2016 n. 19, art. 26**

### **VERBALE DELLA SEDUTA DEL 23 FEBBRAIO 2022**

L'anno 2022, il giorno ventitrè del mese di Febbraio alle ore 15.00 in modalità di videoconferenza su piattaforma *Google Meet* è stata convocata dal Presidente l'Assemblea del Comitato dei Sindaci costituito da Comuni di:

**ANGIARI, BEVILACQUA, BONAIGO, BOSCHI S. ANNA, BOVOLONE, CASALEONE, CASTAGNARO, CEREAL, CONCAMARISE, GAZZO VERONESE, ISOLA RIZZA, LEGNAGO, MINERBE, NOGARA, OPPEANO, PALU', RONCO ALL'ADIGE, ROVERCHIARA, SALIZOLE, SANGUINETTO, SAN PIETRO DI MORUBIO, SORGA', TERRAZZO, VILLA BARTOLOMEA, ZEVIO**

...omissis...

.... punto dell'Ordine del Giorno "Richiesta conversione Centro Servizi per Anziani "Sesta Opera" di Ronco all'Adige in RSA disabili ad alta intensità assistenziale"

*Con riferimento alla nota del 11.11.2021 (Prot. Azienda Ulss 9 Scaligera n. 206509 del 17.11.2021) con cui l'Associazione Don Giuseppe Girelli chiede di convertire il Centro Servizi per persone anziane non autosufficienti denominato "Casa San Giuseppe - Sesta Opera" sito nel Comune di Ronco all'Adige, Via Ippolita Forante n. 8 in RSA per persone con disabilità (ad alta intensità assistenziale);*

*Premesso che:*

- *la struttura attualmente è inserita nel Piano di Zona come Centro Servizi per persone anziane non autosufficienti con capacità ricettiva di n. 12 posti letto di ridotto minimo bisogno assistenziale;*

*Considerato che:*

- *l'ente gestore chiede la trasformazione della tipologia di unità di offerta da Centro Servizi a RSA per persone con disabilità (ad alta intensità assistenziale) per la cura e la riabilitazione dei pazienti multiproblematici ovvero pazienti affetti da una pluralità di morbidità, disabilità, patologia psichiatrica o ritardo mentale.*
- *il numero di pazienti previsto è pari a 14 e la durata di ricovero è quantificata in 24 mesi prorogabili.*
- *trattandosi di riconversione di spazi non sono necessari particolari interventi di*

*ristrutturazione fatti salvi quelli necessari di adeguamento alle normative in materia di sicurezza e autorizzazione all'esercizio.*

*Preso atto che l'idea di realizzare la residenza nasce dalla constatazione delle difficoltà che spesso si presentano ai Dipartimenti di Salute Mentale e ai settori di Disabilità delle Aziende Ulss del territorio nella gestione di pazienti multiproblematici.*

*Preso altresì atto che l'obiettivo consiste nell'aiutare i pazienti ricoverati a recuperare i livelli di compensazione necessari una volta terminato il percorso a svolgere una vita sul territorio attraverso il supporto dei servizi con conseguente risparmio in termini economici e di risorse umane.*

*Al termine del dibattito i componenti del Comitato dei Sindaci*

**esprimono parere favorevole  
ai fini dell'aggiornamento del Piano di Zona Straordinario  
di cui alla D.G.R.V. n. 1553 del 11.11.2021**

**(Area Persone con disabilità)**

*in ordine alla conversione del Centro Servizi per persone anziane non autosufficienti denominato "Casa San Giuseppe - Sesta Opera" sito nel Comune di Ronco all'Adige, Via Ippolita Forante n. 8 in RSA per persone con disabilità (ad alta intensità assistenziale) per n. 14 posti.*

Legnago, 23 febbraio 2022

Il presente estratto di verbale viene letto, confermato e sottoscritto come segue:

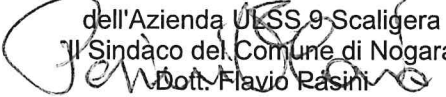
<p>Il Segretario Il Sindaco del Comune di Boschi Sant'Anna Dott. Enrico Occhiali</p> 	<p>Il Presidente del Comitato dei Sindaci del Distretto 3 dell'Azienda ULSS 9 Scaligera Il Sindaco del Comune di Nogara Dott. Flavio Rasini</p> 
--	--

Allegato:

- nota del 11.11.2021 (Prot. Azienda Ulss 9 Scaligera n. 206509 del 17.11.2021) presentata dall'Associazione Don Giuseppe Girelli



ASSOCIAZIONE  
DON GIUSEPPE  
GIRELLI



INIZI ATTIVE  
SOCIALI

RETE DI IMPRESE SOCIALI

ASSOCIAZIONE DON GIUSEPPE GIRELLI  
CASA SAN GIUSEPPE - SESTA OPERA  
IMPRESA SOCIALE ONLUS

CASA SAN GIUSEPPE - CASA DON GIRELLI - COMUNITÀ OLTRE IL CONFINE

Ufficio di Piano  
Via Giannella, 1  
37045 Legnago (VR)  
pdz.dist3@aulss9.veneto.it

e.p.c. Al Direttore dei Servizi Socio - Sanitari  
AULSS 9 Scaligera  
Via Valverde, 42  
37122 Verona  
direzione.servizi.sociosanitari@aulss9.veneto.it

**Oggetto:** Richiesta di inserimento nella programmazione locale del Piano di Zona  
Distretto 3 Pianura veronese " Centro per gravi disabilità e disturbi del  
comportamento con elevata necessità sanitaria e accoglienza di pazienti  
multiproblematici.

Soggetto proponente:

Il legale rappresentante

Davide	Fadini
Nato a Legnago (VR)	Il 07/01/1975

in nome e per conto di

Associazione Don Giuseppe Girelli Casa San Giuseppe Sesta opera Impresa Sociale Onlus con sede legale a Ronco all' Adige	Via Ippolita Forante n. 8
0456615377	info@casadongirelli.it/ casadongirelli@pec.it

nell'ambito del Piano di Zona dei Servizi Sociali e Socio Sanitari dell'Azienda Ulss 9 Scaligera,  
chiede venga valutata la seguente proposta:

Area di intervento del Piano di Zona:

- ☐ Famiglia, infanzia, adolescenza, minori in condizioni di disagio, donne e giovani  
☐ Persone anziane

ASSOCIAZIONE SESTAOPERA IMPRESA SOCIALE ONLUS

Via Ippolita Forante 8 - 37055 Ronco all'Adige (VR) - C.F. 93045590234 - P.I.: 02316290234 - R.E.A. 258420 VR  
tel. 045 6615377 @ fax 045 6619238 @ email: info@casadongirelli.it @pec: casadongirelli@pec.it

Registro Regionale Persone Giuridiche n. 784 (Decreto n. 70 del 20/04/2015) --

Iscritto al Registro Regionale ONLUS in data 29/01/1998

Iscritta nell'apposita sezione speciale in qualità di IMPRESA SOCIALE il 27/06/2017

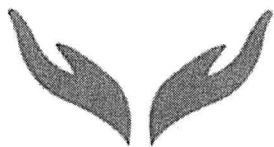

ASSOCIAZIONE  
DON GIUSEPPE  
GIRELLI



INIZIATIVE  
SOCIALI  
RETE DI IMPRESE SOCIALI

ASSOCIAZIONE DON GIUSEPPE GIRELLI  
CASA SAN GIUSEPPE - SESTA OPERA  
IMPRESA SOCIALE ONLUS

CASA SAN GIUSEPPE - CASA DON GIRELLI - COMUNITÀ OLTRE IL CONFINE

- ☒ Persone con disabilità  
☐ Dipendenze  
☐ Salute Mentale  
☐ Povertà e Inclusione Sociale

Tipologia dell'unità di offerta oggetto della domanda:  
(fare riferimento alla classificazione di cui ai provvedimenti attuativi della L.R. n. 22/2002)

Centro per gravi disabilità e disturbi del comportamento con elevata necessità sanitaria e accoglienza di pazienti multiproblematici

Denominazione Unità di Offerta e ubicazione

Casa San Giuseppe - Ronco all'Adige via Ippolita Forante n. 8

Nello specifico si tratta di:

- ☐ struttura di nuova realizzazione  
☒ struttura già attiva sul territorio e/o inserita nella programmazione locale di cui si chiede:  
o Ampliamento  
☒ Trasformazione  
o Trasferimento  
o Eliminazione dalla programmazione del Piano di Zona  
o Altro \_\_\_\_\_

Interventi previsti (specificare il numero e la tipologia dei posti) e la tempistica

n. 14 posti, pazienti con gravi disabilità e con disturbi del comportamento pazienti multiproblematici, ovvero pazienti affetti da una pluralità di morbidità, disabilità, patologia psichiatrica o ritardo mentale, in aggiunta ad una imminente aggressività che ne rende difficile la gestione in una struttura.

**Risorse individuate per la realizzazione degli interventi e la sostenibilità nel tempo**

Risorse umane: psichiatra, psicologo, educatore, assistente sociale, infermiere, operatore socio sanitario.

ASSOCIAZIONE SESTAOPERA IMPRESA SOCIALE ONLUS

Via Ippolita Forante 8 - 37055 Ronco all'Adige (VR) - C.F.: 93045590234 - P.I.: 02316290234 - R.E.A. 258420 VR  
tel. 045 6615377 ☎ fax 045 6619238 ☎ email: info@casadongirelli.it ☎ pec: casadongirelli@pec.it

Registro Regionale Persone Giuridiche n. 784 (Decreto n. 70 del 20/04/2015) -

Iscritto al Registro Regionale ONLUS in data 29/01/1998

Iscritta nell'apposita sezione speciale in qualità di IMPRESA SOCIALE il 27/06/2017

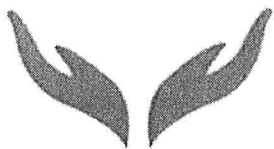

ASSOCIAZIONE  
DON GIUSEPPE  
GIRELLI



INIZIATIVE  
SOCIALI

RETE DI IMPRESE SOCIALI

ASSOCIAZIONE DON GIUSEPPE GIRELLI  
CASA SAN GIUSEPPE - SESTA OPERA  
IMPRESA SOCIALE ONLUS

CASA SAN GIUSEPPE - CASA DON GIRELLI - COMUNITÀ OLTRE IL CONFINE

Azioni: colloqui individuali, gruppi educativi, gruppi psicoterapici, attività argoterapiche – socializzanti, interventi sulle abilità di base per migliorare la vita quotidiana

Motivazioni per le quali si è previsto di realizzare quanto descritto e ogni altra informazione che possa essere utile per valutare la richiesta con possibilità di allegare documentazione che si ritiene opportuna ai fini dell'istruttoria.

L'idea di realizzare la residenza nasce dalla constatazione delle difficoltà che spesso presentano ai Servizi territoriali nella gestione di pazienti con diagnosi non chiaramente collocabile in un ambito ben definito. Pazienti adulti con doppia/tripla diagnosi con tratti di aggressività, con minime risorse proprie, attivabili con adeguati interventi terapeutico riabilitativi di media lunga durata. Intervenire prevalentemente sulle abilità di base e residue al fine di migliorare la vita quotidiana, le competenze e l'autonomia personale. Questo dovrebbe consentire un minor ricorso al ricovero in acuzie con conseguente risparmio in termini economici e di risorse umane.

Ronco all'Adige, 11 novembre 2021

**Associazione Don Giuseppe Girelli  
Casa San Giuseppe - Sesta Opera  
Impresa Sociale Onlus**

Via Ippolita Forante, 8 - 37055 RONCO ALL'ADIGE (VR)  
C.F. 93045590234 - P.I. 02316290234  
info@casadongirelli.it - Tel. 045 6615377

ASSOCIAZIONE SESTAOPERA IMPRESA SOCIALE ONLUS

Via Ippolita Forante 8 - 37055 Ronco all'Adige (VR) - C.F. 93045590234 - P.I.: 02316290234 - R.E.A. 258420 VR  
tel. 045 6615377 ☎ fax 045 6619238 ☎ email: info@casadongirelli.it ☎ pec: casadongirelli@pec.it

Registro Regionale Persone Giuridiche n. 784 (Decreto n. 70 del 20/04/2015) -

Iscritto al Registro Regionale ONLUS in data 29/01/1998

Iscritta nell'apposita sezione speciale in qualità di IMPRESA SOCIALE il 27/06/2017





ASSOCIAZIONE  
DON GIUSEPPE  
GIRELLI



INIZI ATTIVE  
SOCIALI  
RETE DI IMPRESE SOCIALI

ASSOCIAZIONE DON GIUSEPPE GIRELLI  
CASA SAN GIUSEPPE - SESTA OPERA  
IMPRESA SOCIALE ONLUS

CASA SAN GIUSEPPE – CASA DON GIRELLI – COMUNITÀ OLTRE IL CONFINE

**Progetto “Casa San Giuseppe”  
per la conversione della struttura da un  
centro servizi per anziani non autosufficienti ad  
una RSA Disabili (definita ad alta intensità assistenziale)  
per l'accoglienza di pazienti multiproblematici  
(RSA DGRV 84/2007 – DGRV 40/2013 e S.M.I.)**

**Introduzione**

**L'associazione don Giuseppe Girelli Casa San Giuseppe-Sesta Opera” Impresa Sociale Onlus** ha sviluppato il progetto che andremo a declinare che ha come obiettivo l'accreditamento istituzionale della **struttura da parte della** regione del Veneto.

**La Storia di Casa San Giuseppe**

L'esperienza unica nel campo dell'accoglienza di persone con problematiche collegate al mondo della giustizia di Casa San Giuseppe prende avvio nel 1954 su iniziativa di don Giuseppe Girelli., sacerdote veronese, impegnato nell'apostolato nelle carceri italiane. L'esigenza, fortemente avvertita da don Girelli, di offrire agli ex detenuti una casa ove trovare alloggio e protezione una volta scontata la pena trovò nella residenza di Ronco all'Adige una importante risposta.

✗ Nel corso degli anni casa San Giuseppe ha saputo riconfigurarsi per accogliere ex detenuti, ospiti provenienti da ospedali psichiatrici giudiziari, persone autrici di reati legati alla sfera sessuale, pazienti psichiatrici e disabili psichici gravi anche con tratti autistici, fornendo un contributo importantissimo alla gestione di casi sociali per il territorio di riferimento.

---

ASSOCIAZIONE SESTAOPERA IMPRESA SOCIALE ONLUS

Via Ippolita Forante 8 – 37055 Ronco all'Adige (VR) - C.F.: 93045590234 - P.I.: 02316290234 - R.E.A. 258420 VR  
tel. 045 6615377 ☎ fax 045 6619238 ☎ email: info@casadongirelli.it ☎ pec: casadongirelli@pec.it

Registro Regionale Persone Giuridiche n. 784 (Decreto n. 70 del 20/04/2015) –

Iscritto al Registro Regionale ONLUS in data 29/01/1998

Iscritta nell'apposita sezione speciale in qualità di IMPRESA SOCIALE il 27/06/2017

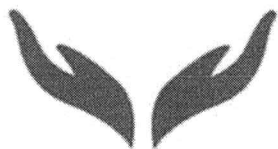

ASSOCIAZIONE  
DON GIUSEPPE  
GIRELLI



ASSOCIAZIONE DON GIUSEPPE GIRELLI  
CASA SAN GIUSEPPE - SESTA OPERA  
IMPRESA SOCIALE ONLUS

CASA SAN GIUSEPPE – CASA DON GIRELLI – COMUNITÀ OLTRE IL CONFINE

### **Situazione Strutturale**

Trattandosi di riconversione di spazi già comunitari non si ritiene siano necessari particolari interventi di ristrutturazione fatti salvi quelli necessari di adeguamento alle normative in materia di sicurezza ed autorizzazione all'esercizio.

Gli spazi devono pertanto essere considerati adeguati rispetto alla tipologia di unità di offerta ed ai pazienti che vi saranno ricoverati.

### **La configurazione dell'unità di offerta: la proposta**

La Residenza "San Giuseppe" è una RSA disabili ad alta intensità assistenziale dedicata alla cura e riabilitazione di pazienti mutiproblematici ovvero pazienti affetti da una pluralità di morbidità, disabilità, patologia psichiatrica o ritardo mentale, in aggiunta ad una immanente aggressività che ne rende difficile la gestione in una struttura non appositamente pensata e realizzata. Tali pazienti pongono una problematica complessa di intervento, oggetto di un dibattito attuale su diagnosi e terapia in questa area, che si preannuncia tipica del nostro futuro contesto culturale. Molti autori parlano di un progressivo cambiamento di paradigma, con l'abbandono della nozione di causa – effetto verso interventi che si basino su una probabilità relativa, come avviene nella scienza attuale. Ogni paziente andrà studiato e osservato per semplificare gli interventi.

Il numero di pazienti previsto è pari a 14.

L'idea di realizzare la residenza nasce dalla constatazione delle difficoltà che spesso si presentano ai Dipartimenti di Salute Mentale e i settori Disabilità delle Aziende Ulss del territorio nella gestione di pazienti con diagnosi non chiaramente collocabile in un ambito definito,

---

ASSOCIAZIONE SESTAOPERA IMPRESA SOCIALE ONLUS

Via Ippolita Forante 8 – 37055 Ronco all'Adige (VR) - C.F: 93045590234 - P.I.: 02316290234 - R.E.A. 258420 VR

tel. 045 6615377 ☎ fax 045 6619238 ☎ email: info@casadongirelli.it ☎ pec: casadongirelli@pec.it

Registro Regionale Persone Giuridiche n. 784 (Decreto n. 70 del 20/04/2015) –

Iscritto al Registro Regionale ONLUS in data 29/01/1998

Iscritta nell'apposita sezione speciale in qualità di IMPRESA SOCIALE il 27/06/2017



ASSOCIAZIONE  
DON GIUSEPPE  
GIRELLI



ASSOCIAZIONE DON GIUSEPPE GIRELLI  
CASA SAN GIUSEPPE - SESTA OPERA  
IMPRESA SOCIALE ONLUS

CASA SAN GIUSEPPE – CASA DON GIRELLI – COMUNITÀ OLTRE IL CONFINE

essendo caratterizzata, per l'appunto, da una pluralità di problematiche afferenti, tra l'altro, posizioni diverse anche da un punto di vista amministrativo.

La Residenza intende rispondere alla carenza di una struttura capace di accogliere:

- Pazienti con gravi disturbi di personalità la cui patologia li conduce sovente al ricovero in Spdc o altre strutture del DSM di riferimento
- Pazienti con disturbo dello spettro dell'autismo con compromissione intellettiva associata, con compromissione del linguaggio, associato a un altro disturbo del neuro sviluppo, mentale o comportamentale, con disgregazione familiare o severa alterazione delle relazioni con la coppia genitoriale.
- Pazienti con disturbi del movimento con comportamento auto lesivo, con disturbi del neuro sviluppo o con fattori ambientali disturbanti.
- Pazienti con disturbi correlati a eventi traumatici e stressanti con alterazione mista dell'umore e dell'emotività e con ambiente familiare disturbato
- Pazienti con disturbi correlati a sostanze e disturbi da addiction con disturbo della personalità e problematiche legate al sistema giudiziario

Il progetto prevede inoltre l'accoglienza di pazienti anche giovani che, superata la fase di acuzie, vengano inseriti per un soggiorno di durata congrua, ma non indefinita nel tempo, con un accordo progettuale intenso con gli operatori dei servizi invianti e con la famiglia.

✕ La durata di ricovero, prevista in sede progettuale è quantificata in mesi 24 prorogabili quando le condizioni del paziente lo richiedano.

Il percorso riabilitativo presso la Residenza "San Giuseppe" si pone come un'occasione forte perché nel continuum esistenziale dei pazienti si realizzi l'occasione di un'esperienza diversa.

---

ASSOCIAZIONE SESTAOPERA IMPRESA SOCIALE ONLUS

Via Ippolita Forante 8 – 37055 Ronco all'Adige (VR) - C.F. 93045590234 - P.I.: 02316290234 - R.E.A. 258420 VR  
tel. 045 6615377 ☎ fax 045 6619238 ☎ email: info@casadongirelli.it ☎ pec: casadongirelli@pec.it

Registro Regionale Persone Giuridiche n. 784 (Decreto n. 70 del 20/04/2015) –

Iscritto al Registro Regionale ONLUS in data 29/01/1998

Iscritta nell'apposita sezione speciale in qualità di IMPRESA SOCIALE il 27/06/2017



ASSOCIAZIONE  
DON GIUSEPPE  
GIRELLI



ASSOCIAZIONE DON GIUSEPPE GIRELLI  
CASA SAN GIUSEPPE - SESTA OPERA  
IMPRESA SOCIALE ONLUS

CASA SAN GIUSEPPE – CASA DON GIRELLI – COMUNITÀ OLTRE IL CONFINE

L'obiettivo che si pone la Residenza è quello di aiutare i pazienti ricoverati a recuperare i livelli di compensazione necessari una volta terminato il percorso a svolgere una vita sul territorio attraverso il supporto dei servizi.

Questo dovrebbe consentire un minor ricorso al ricovero in acuzie con conseguente risparmio in termini economici e di risorse umane.

### Organigramma e funzionigramma

Per quanto concerne il progetto gestionale della struttura stessa, questa sarà in capo alla direzione generale secondo l'organigramma sotto descritto ed il relativo funzionigramma. Sarà in capo all'associazione don Giuseppe Girelli, ente gestore di "Casa don Giuseppe Girelli" la gestione amministrativa, fiscale e burocratica del progetto.

L'equipe di gestione della casa sarà composta da personale altamente qualificato e prevederà, oltre a quanto indicato negli standard organizzativi ex DGR 84/2007 le seguenti figure professionali:

- ✓ **Psicologi/Psicoterapeuti:** Presenza 15 ore settimanali;
- ✓ **Psichiatra:** Presenza programmata per un totale di 4 ore settimanali;
- ✓ **Assistente sociale:** Presenza programmata per un totale di 10 ore settimanali;
- ✓ **Educatori:** Presenza quotidiana dal lunedì al venerdì garantendo la presenza di una unità per turno diurno.

---

ASSOCIAZIONE SESTAOPERA IMPRESA SOCIALE ONLUS

Via Ippolita Forante 8 – 37055 Ronco all'Adige (VR) - C.F: 93045590234 - P.I.: 02316290234 - R.E.A. 258420 VR  
tel. 045 6615377 ☎ fax 045 6619238 ☎ email: info@casadongirelli.it ☎ pec: casadongirelli@pec.it

Registro Regionale Persone Giuridiche n. 784 (Decreto n. 70 del 20/04/2015) –

Iscritto al Registro Regionale ONLUS in data 29/01/1998

Iscritta nell'apposita sezione speciale in qualità di IMPRESA SOCIALE il 27/06/2017



ASSOCIAZIONE  
DON GIUSEPPE  
GIRELLI



INIZI ATTIVE  
SOCIALI  
RETE DI IMPRESE SOCIALI

ASSOCIAZIONE DON GIUSEPPE GIRELLI  
CASA SAN GIUSEPPE - SESTA OPERA  
IMPRESA SOCIALE ONLUS

CASA SAN GIUSEPPE – CASA DON GIRELLI – COMUNITÀ OLTRE IL CONFINE

## ORGANIGRAMMA

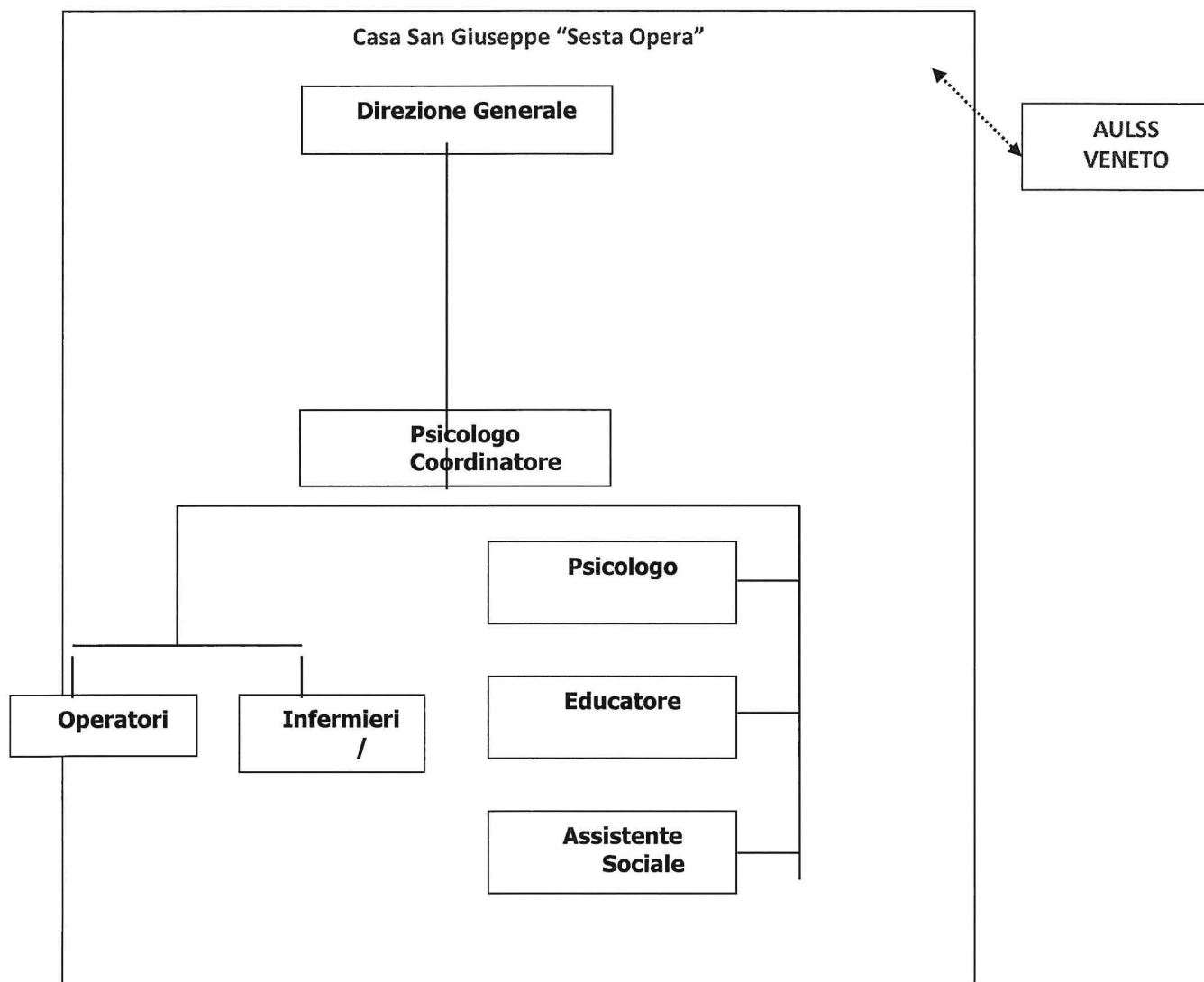

ASSOCIAZIONE SESTAOPERA IMPRESA SOCIALE ONLUS

Via Ippolita Forante 8 – 37055 Ronco all'Adige (VR) - C.F.: 93045590234 - P.I.: 02316290234 - R.E.A. 258420 VR  
tel. 045 6615377 ☎ fax 045 6619238 ☎ email: info@casadongirelli.it ☎ pec: casadongirelli@pec.it

Registro Regionale Persone Giuridiche n. 784 (Decreto n. 70 del 20/04/2015) –

Iscritto al Registro Regionale ONLUS in data 29/01/1998

Iscritta nell'apposita sezione speciale in qualità di IMPRESA SOCIALE il 27/06/2017

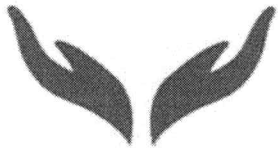

ASSOCIAZIONE  
DON GIUSEPPE  
GIRELLI



ASSOCIAZIONE DON GIUSEPPE GIRELLI  
CASA SAN GIUSEPPE - SESTA OPERA  
IMPRESA SOCIALE ONLUS

CASA SAN GIUSEPPE – CASA DON GIRELLI – COMUNITÀ OLTRE IL CONFINE

## FUNZIONIGRAMMA

### Direzione Generale:

- oltre che organo istituzionale è anche organo gestionale ed è responsabile del raggiungimento dei risultati e degli obiettivi fissati;
- è responsabile e capo del personale dipendente dell'associazione;
- esegue una valutazione tecnica necessaria per l'analisi del grado di soddisfacimento dei servizi erogati;
- elabora proposte, relazioni, pareri, documenti, provvedimenti amministrativi e regolamentari;
- mantiene il necessario coordinamento dei vari servizi d'intervento al fine di un armonioso ed economico utilizzo delle risorse dell'associazione;
- sono di competenza della Direzione Generale tutte le pratiche amministrative e contabili relative alla gestione dell'Associazione, degli ospiti e dei dipendenti;
- organizza gli inserimenti e le dimissioni;

### Psicologo

- Psicologo. Psicoterapeuta;
- è responsabile dell'organizzazione interna delle varie figure specialistiche;
- riferisce alla Direzione Generale in merito all'andamento all'organizzazione interna, ad eventuali problematiche con gli ospiti, a possibili miglioramenti organizzativi;
- collabora con il Medico Responsabile per l'ottimizzazione del servizio nel rispetto delle indicazioni avute dallo stesso;
- coordina l'equipe dei professionisti interni (psicologo, educatore, infermiere assistente sociale);
- si relazione con i parenti degli ospiti;

---

ASSOCIAZIONE SESTAOPERA IMPRESA SOCIALE ONLUS

Via Ippolita Forante 8 – 37055 Ronco all'Adige (VR) - C.F.: 93045590234 - P.I.: 02316290234 - R.E.A. 258420 VR  
tel. 045 6615377 ☎ fax 045 6619238 ☎ email: info@casadongirelli.it ☎ pec: casadongirelli@pec.it

Registro Regionale Persone Giuridiche n. 784 (Decreto n. 70 del 20/04/2015) –

Iscritto al Registro Regionale ONLUS in data 29/01/1998

Iscritta nell'apposita sezione speciale in qualità di IMPRESA SOCIALE il 27/06/2017



ASSOCIAZIONE  
DON GIUSEPPE  
GIRELLI



ASSOCIAZIONE DON GIUSEPPE GIRELLI  
CASA SAN GIUSEPPE - SESTA OPERA  
IMPRESA SOCIALE ONLUS

CASA SAN GIUSEPPE – CASA DON GIRELLI – COMUNITÀ OLTRE IL CONFINE

#### **Infermiere:**

- mantenimento degli ambulatori ordinati e predisposizione con la dotazione dei medicinali e strumenti previsti al particolare specialista che vi opererà all'interno;
- è responsabile degli ordini di acquisto e del corretto stoccaggio dei medicinali e dei presidi necessari al funzionamento della struttura;
- effettua verifiche sistematiche delle scadenze dei farmaci e l'eventuale corretto smaltimento di quelli scaduti;
- è responsabile della procedura di sterilizzazione e disinfezione di tutta la strumentazione soggetta a contaminazione;
- collabora con le altre figure professionali impegnate in struttura
- collabora alla realizzazione e alla verifica della qualità del servizio

#### **Educatore:**

- partecipa all'equipe che analizza i bisogni del paziente, progetta, definisce, attua e verifica interventi educativi/riabilitativi;
- programma, organizza e gestisce le attività educative coordinandole sulla base delle necessità terapeutiche del paziente e della comunità (tempi e risorse);
- organizza e partecipa alla gestione domestica, affiancando e supervisionando i pazienti nelle attività (ordinarie e straordinarie), promuovendo interventi mirati all'autonomia personale e alla valorizzazione delle abilità;
- accompagna i pazienti nelle attività quotidiane;
- provvede a necessità e richieste dei pazienti;
- è responsabile dello svolgimento delle attività quotidiane, singole e di gruppo;
- promuove e organizza risorse sociali per realizzare progetti educativi integrati;
- attiva reti territoriali;
- rendiconta del proprio operato allo psicologo coordinatore, con il quale verifica l'efficacia degli interventi effettuati.

---

ASSOCIAZIONE SESTAOPERA IMPRESA SOCIALE ONLUS

Via Ippolita Forante 8 – 37055 Ronco all'Adige (VR) - C.F: 93045590234 - P.I.: 02316290234 - R.E.A. 258420 VR  
tel. 045 6615377 ☎ fax 045 6619238 ☎ email: info@casadongirelli.it ☎ pec: casadongirelli@pec.it

Registro Regionale Persone Giuridiche n. 784 (Decreto n. 70 del 20/04/2015) –

Iscritto al Registro Regionale ONLUS in data 29/01/1998

Iscritta nell'apposita sezione speciale in qualità di IMPRESA SOCIALE il 27/06/2017



ASSOCIAZIONE  
DON GIUSEPPE  
GIRELLI



ASSOCIAZIONE DON GIUSEPPE GIRELLI  
CASA SAN GIUSEPPE - SESTA OPERA  
IMPRESA SOCIALE ONLUS

CASA SAN GIUSEPPE – CASA DON GIRELLI – COMUNITÀ OLTRE IL CONFINE

#### **Assistente Sociale:**

- collaborazione con la Direzione Generale nella conoscenza degli ospiti;
- collaborazione con le altre figure per la definizione del progetto individuale;
- rapporti con le famiglie degli utenti per visite e rientri in famiglia con la collaborazione del responsabile clinico.
- Collaborazione con altri servizi e associazioni del territorio di appartenenza.

#### **Gestione Operativa : Le procedure di inserimento**

La residenza accoglierà utenti spesso affetti da una pluralità di morbidità, disabilità, patologia psichiatrica o ritardo mentale, in aggiunta spesso ad una latente aggressività sono tali per cui le risposte, anche residenziali e di carattere estensivo, vanno articolate secondo una visione più ampia con il coinvolgimento e l'integrazione dei servizi del distretto competenti. Si tratta di utenti necessitano di un approccio terapeutico riabilitativo adeguato al loro reinserimento graduale nella società.

La richiesta di inserimento viene inoltrata dal Dipartimento competente di riferimento territoriale inviante che resta il titolare ultimo della presa in carico dell'utente. Condizione preliminare per l'inserimento è l'assunzione dell'impegno di spesa per il pagamento della retta con atto deliberativo da parte del Direttore Generale dell'Azienda ULSS inviante. Il competente Dipartimento di Salute Mentale si farà carico dell'onere della retta di degenza, che sarà fatturata dall'Ente gestore, l'Associazione don Giuseppe Girelli, e dovrà essere saldata entro 30 giorni dalla data di emissione della fattura, così come previsto dalle vigenti disposizioni di legge in materia. In mancanza saranno applicati gli interessi moratori a norma di legge. L'Ente gestore, in caso di reiterati ritardi nei pagamenti, si riserva di disporre l'immediata dimissione dell'ospite.

La domanda di inserimento, viene accompagnata, oltrechè dal suddetto impegno di spesa, dall'anamnesi sociosanitaria, da relazione clinica e da relazione sociale.

---

ASSOCIAZIONE SESTAOPERA IMPRESA SOCIALE ONLUS

Via Ippolita Forante 8 – 37055 Ronco all'Adige (VR) - C.F: 93045590234 - P.I.: 02316290234 - R.E.A. 258420 VR  
tel. 045 6615377 ☎ fax 045 6619238 ☎ email: info@casadongirelli.it ☎ pec: casadongirelli@pec.it

Registro Regionale Persone Giuridiche n. 784 (Decreto n. 70 del 20/04/2015) –

Iscritto al Registro Regionale ONLUS in data 29/01/1998

Iscritta nell'apposita sezione speciale in qualità di IMPRESA SOCIALE il 27/06/2017



ASSOCIAZIONE  
DON GIUSEPPE  
GIRELLI



ASSOCIAZIONE DON GIUSEPPE GIRELLI  
CASA SAN GIUSEPPE - SESTA OPERA  
IMPRESA SOCIALE ONLUS

CASA SAN GIUSEPPE – CASA DON GIRELLI – COMUNITÀ OLTRE IL CONFINE

L'equipe della struttura al termine della valutazione dà il via alle procedure di accoglienza.

Per ciascun ospite, in accordo con il Dipartimento di riferimento, viene concordato un progetto terapeutico riabilitativo personalizzato centrato sui bisogni e le risorse individuali.

Gli obiettivi e i tempi saranno costantemente monitorati durante il percorso tenendo conto del livello di gravità dell'ospite.

Essendo il Progetto individualizzato, è necessario stabilire alcune fasi comuni che corrispondono a diversi momenti del percorso riabilitativo:

- ❖ **L'ingresso e l'accoglienza:** la prima fase d'ingresso e accoglienza consiste nella raccolta, a lato del Progetto Individualizzato definito in sede di UVMD, in collaborazione con l'ospite, di una serie di informazioni che consentano una migliore gestione della quotidianità in termini logistico – relazionali. Viene chiesto all'utente il consenso al regolamento interno della struttura. Durante il primo mese di soggiorno l'equipe interna valuta l'effettiva appropriatezza dell'inserimento, assegna i referenti interni, stila il piano terapeutico in funzione dei bisogni riconosciuti, valuta l'adesione e il consenso del paziente.
- ❖ **Il momento centrale:** in questa fase l'utente riveste una posizione sempre più attiva in modo da sviluppare l'assunzione degli impegni nella e per la vita della struttura. L'utente viene coinvolto in attività di gruppo così come in percorsi individuali di riabilitazione.
- ❖ **L'uscita e il dopo:** la Struttura si propone come istanza di mediazione e di emancipazione che pensa e progetta, durante il percorso terapeutico riabilitativo, anche il possibile "dopo" dell'ospite attraverso un lavoro di rete individualizzato. La struttura manterrà contatti regolari con il tessuto sociale di appartenenza.
- ❖ Questo renderà necessario che l'equipe inviata mantenga contatti regolari con il tessuto sociale di appartenenza utili a costruire insieme progetti di reinserimento territoriale

---

ASSOCIAZIONE SESTAOPERA IMPRESA SOCIALE ONLUS

Via Ippolita Forante 8 – 37055 Ronco all'Adige (VR) - C.F.: 93045590234 - P.I.: 02316290234 - R.E.A. 258420 VR

tel. 045 6615377 ☎ fax 045 6619238 ☎ email: info@casadongirelli.it ☎ pec: casadongirelli@pec.it

Registro Regionale Persone Giuridiche n. 784 (Decreto n. 70 del 20/04/2015) –

Iscritto al Registro Regionale ONLUS in data 29/01/1998

Iscritta nell'apposita sezione speciale in qualità di IMPRESA SOCIALE il 27/06/2017

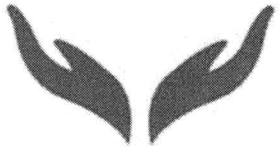

ASSOCIAZIONE  
DON GIUSEPPE  
GIRELLI



ASSOCIAZIONE DON GIUSEPPE GIRELLI  
CASA SAN GIUSEPPE - SESTA OPERA  
IMPRESA SOCIALE ONLUS

CASA SAN GIUSEPPE – CASA DON GIRELLI – COMUNITÀ OLTRE IL CONFINE

## Il lavoro in rete e con la rete

Elemento centrale del progetto di accoglienza è il rapporto con il territorio inteso nella sua accezione più ampia e cioè come rete di attori che agevolino il percorso di reinserimento sociale degli utenti. Il rapporto con il territorio, così come inteso, sarà declinato attraverso:

**Valorizzazione delle persone** e delle loro potenzialità, spezzando il circolo vizioso della dipendenza materiale, ma soprattutto psicologica, che si instaura spesso con soggetti in iniziale situazione di svantaggio;

**Creazione di sinergie** tra i diversi attori sociali coinvolti formali ed informali, uniti nel comune intento di raggiungere l'obiettivo finale dell'accrescimento del benessere individuale e della comunità;

**Gradualità degli interventi**, in una logica di piccoli passi, adeguati per i soggetti, all'interno di uno schema di azioni articolate, che permette di non perdere mai di vista l'obiettivo finale;

**Sviluppo dei processi di comunicazione**, poiché senza lo scambio reciproco, non può sussistere solidarietà sociale, non possono esserci vere relazioni e di conseguenza nessuna reale rete; in particolar modo si vuole intervenire:

- all'interno delle reti primarie naturali facilitando le dinamiche di sostegno e solidarietà;
- all'interno delle reti secondarie ossia servizi che si occupano di persone e associazioni e organizzazioni territoriali;
- tra le reti primarie e secondarie per sviluppare la cultura del mutuo e dell'auto aiuto.

Questo ci permette di lavorare a più livelli:

### Nel lavoro con la persona

- favorire l'aumento delle sensibilità alle risorse e la consapevolezza del proprio mondo relazionale;
- facilitare una nuova o più efficiente organizzazione della rete di supporto favorendo le potenzialità delle risorse non attivate o stimolando la ricostruzione della rete sociale per un rientro nella comunità sociale di appartenenza;

---

ASSOCIAZIONE SESTAOPERA IMPRESA SOCIALE ONLUS

Via Ippolita Forante 8 – 37055 Ronco all'Adige (VR) - C.F.: 93045590234 - P.I.: 02316290234 - R.E.A. 258420 VR

tel. 045 6615377 ☎ fax 045 6619238 ☎ email: [info@casadongirelli.it](mailto:info@casadongirelli.it) ☎ pec: [casadongirelli@pec.it](mailto:casadongirelli@pec.it)

Registro Regionale Persone Giuridiche n. 784 (Decreto n. 70 del 20/04/2015) –

Iscritto al Registro Regionale ONLUS in data 29/01/1998

Iscritta nell'apposita sezione speciale in qualità di IMPRESA SOCIALE il 27/06/2017



ASSOCIAZIONE  
DON GIUSEPPE  
GIRELLI



ASSOCIAZIONE DON GIUSEPPE GIRELLI  
CASA SAN GIUSEPPE - SESTA OPERA  
IMPRESA SOCIALE ONLUS

CASA SAN GIUSEPPE – CASA DON GIRELLI – COMUNITÀ OLTRE IL CONFINE

- promuovere sinergie tra le varie risorse di cui la persona necessita;
- facilitare l'assunzione di responsabilità da parte della persona e della propria rete.

**Nel servizio, fra servizi, sul territorio**

- promuovere interventi integrati e prassi collaborative tra servizi e organizzazioni;
- favorire raccordi istituzionali e protocolli operativi nell'ottica di un intervento integrato.
- favorire la presa in carico dei problemi dei soggetti in difficoltà da parte della comunità locale di riferimento.

---

ASSOCIAZIONE SESTAOPERA IMPRESA SOCIALE ONLUS

Via Ippolita Forante 8 – 37055 Ronco all'Adige (VR) - C.F: 93045590234 - P.I.: 02316290234 - R.E.A. 258420 VR  
tel. 045 6615377 ☎ fax 045 6619238 ☎ email: info@casadongirelli.it ☎ pec: casadongirelli@pec.it

Registro Regionale Persone Giuridiche n. 784 (Decreto n. 70 del 20/04/2015) –

Iscritto al Registro Regionale ONLUS in data 29/01/1998

Iscritta nell'apposita sezione speciale in qualità di IMPRESA SOCIALE il 27/06/2017

